VORPRÜFUNG

Region Oberaargau

RGSK 2021

Übersichtsplan 1:35'000

Mai 2020

ecoptima
RAUM - VERKEHR - UMWELT - RECHT

metron

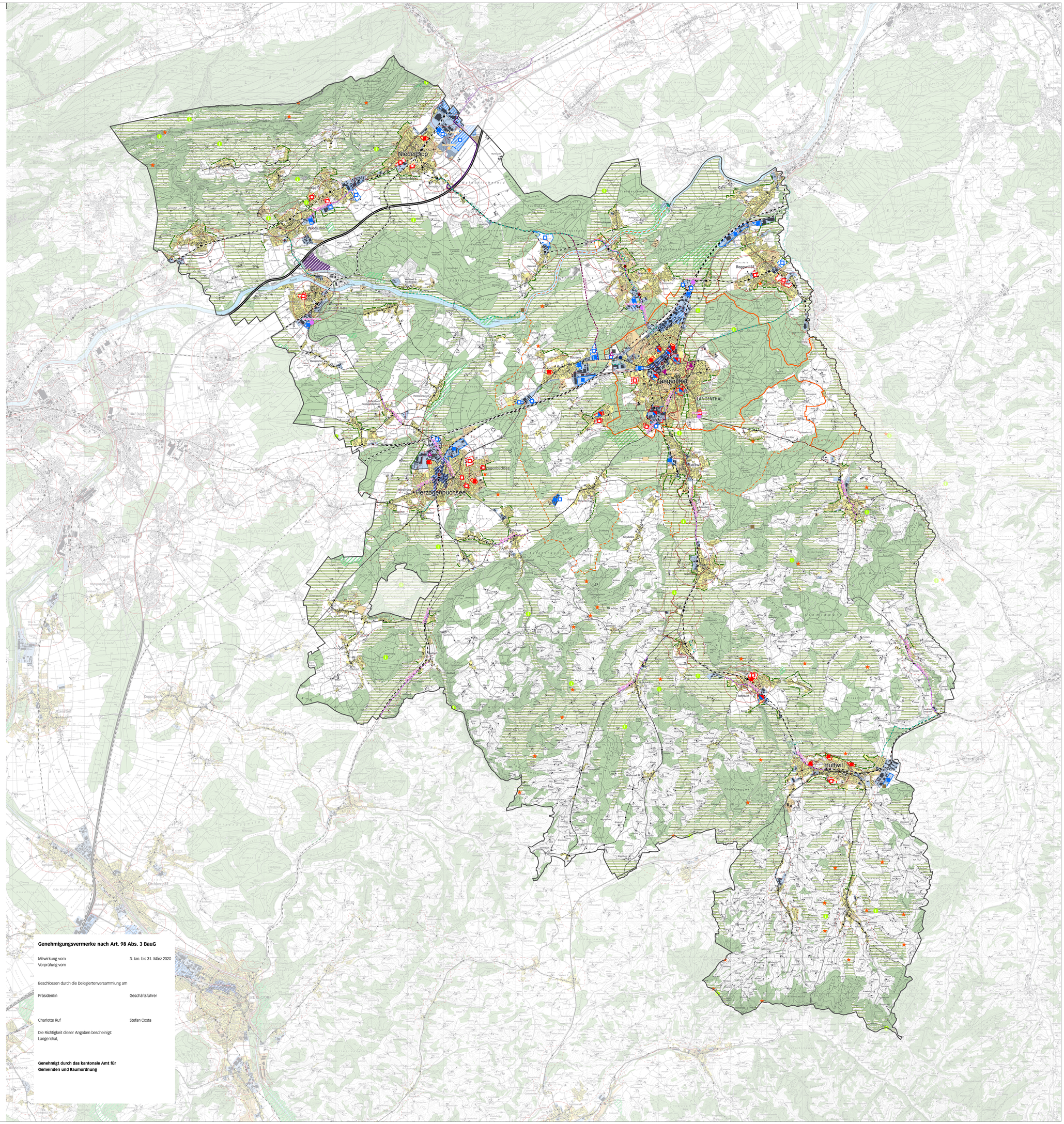

Legende

- Perimeter RGSK Oberaargau
- Perimeter Agglomeration Langenthal (BeSa-Perimeter)
- Perimeter Gartenagglo

Siedlung

Inhalte

- Schwerpunkt Wohnen
- Schwerpunkt Arbeiten
- Schwerpunkt Übrige
- Vorranggebiet Siedlungserweiterung Wohnen
- Vorranggebiet Siedlungserweiterung Arbeiten
- Umstrukturierungsgebiet
- VIV-Standort
- Wichtige Siedlungsbegrenzungslinie mit Interessenabwägung

Hinweise

- Kantonaler Entwicklungsschwerpunkt Arbeiten
- Kantonaler Entwicklungsschwerpunkt Dienstleistungen
- Kantonaler Entwicklungsschwerpunkt Strategische Arbeitszone
- Rechtsgültige Bauzone Wohnen / gemischt
- Rechtsgültige Bauzone Arbeiten
- Besondere Zone

Natur und Landschaft

Inhalte

- Regionales Landschaftsschutzgebiet
- Regionale Landschaftsperle
- Regionale Aussichtspunkt und -lage

Hinweise

- kantonales Naturschutzgebiet
- Wald
- Gewässer

Verkehr

Inhalte

Öffentlicher Verkehr

- Strassengebundener ÖV (Bus/Strasse)
- Schiene-Ortsverkehr

Langsamverkehr

- Veloverkehr

Motorisierter Individualverkehr (MIV)

- Aufwertung /Sicherheit Strassenraum
- Umfahrung

Kombinierte Mobilität

- Multimodale Drehscheibe

Nachfrageorientierte Mobilität

- Verkehrsmanagement

Hinweise

- Bahnlinie mit Haltestelle
- Buslinie mit Haltestelle
- Nationalstrasse
- Kantonsstrasse A-C
- wichtige Gemeindestrasse
- Erschliessungsgüteklasse A-D gemäss kantonalem Richtplan
- Erschliessungsgüteklasse E-F gemäss kantonalem Richtplan

Tourismus, Freizeit und Erholung

Inhalt

- Schwerpunkt Tourismus, Freizeit und Erholung

Genehmigungsvermerke nach Art. 98 Abs. 3 BauG

Mitwirkung vom 3. Jan. bis 31. März 2020
Vorprüfung vom

Beschlossen durch die Delegiertenversammlung am

Präsidentin Geschäftsführer

Charlotte Ruf Stefan Costa

Die Richtigkeit dieser Angaben bescheinigt:
Langenthal,

Genehmigt durch das kantonale Amt für Gemeinden und Raumordnung

0 500 1'000 2'000 3'000 4'000 5'000 Meter

N