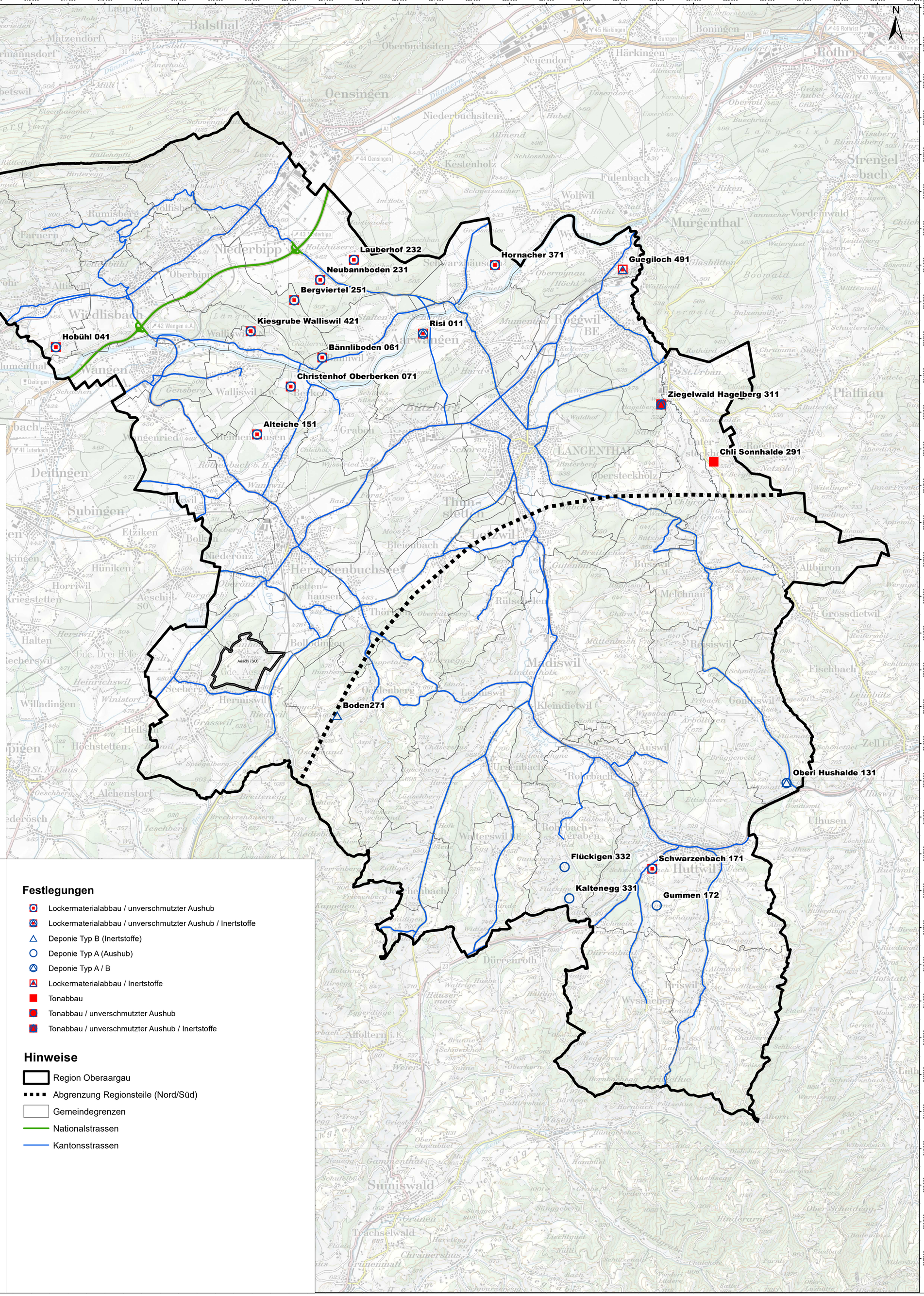

GENEHMIGUNGSVERMERKE

Mitwirkung vom 5. März bis 30. April 2020

Vorprüfung vom .....

Beschlossen durch die Delegiertenversammlung am .....

Der Präsident .....

Der Geschäftsführer .....

Die Richtigkeit dieser Angaben bescheinigt:

Langenthal, den .....

Der Geschäftsführer

.....

Genehmigt durch das Amt für Gemeinden und Raumordnung am

.....

oberaargau

Gesamtevisionregionale Richtplanung Abbau, Deponie und Transporte (ADT)

Richtplankarte

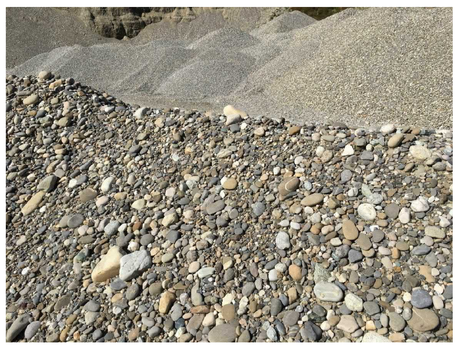

Region Oberaargau
Jurastrasse 29 PF 835
4901 Langenthal

T 062 922 77 21
F 062 923 06 58

region@oberaargau.ch
oberaargau.ch

Massstab 1:40'000
18.06.2020
Format: 84 x 88.5 cm

Festlegungen

- Lockermaterialabbau / unverschmutzter Aushub
- Lockermaterialabbau / unverschmutzter Aushub / Inertstoffe
- Deponie Typ B (Inertstoffe)
- Deponie Typ A (Aushub)
- Deponie Typ A / B
- Lockermaterialabbau / Inertstoffe
- Tonabbau
- Tonabbau / unverschmutzter Aushub
- Tonabbau / unverschmutzter Aushub / Inertstoffe

Hinweise

- Region Oberaargau
- Abgrenzung Regionsteile (Nord/Süd)
- Gemeindegrenzen
- Nationalstrassen
- Kantonsstrassen

T:\Projekte\BE09000\BE09400\BE09402\mxd\Richtplankarte.mxd